

POŁĄCZENIE OKNO - ŚCIANA - NADPROŻE

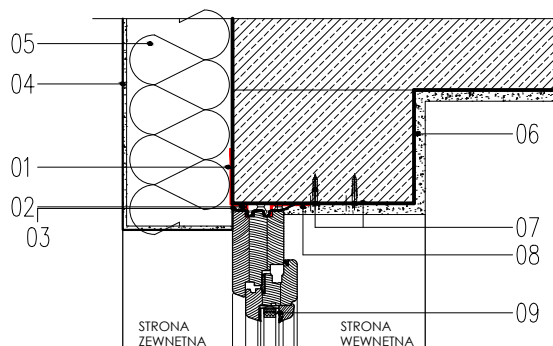

POŁĄCZENIE OKNO - ŚCIANA

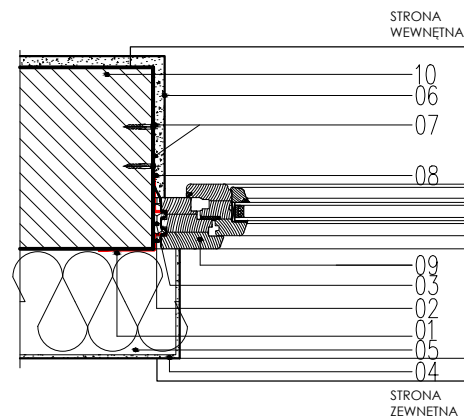

POŁĄCZENIE OKNO - ŚCIANA - PARAPET

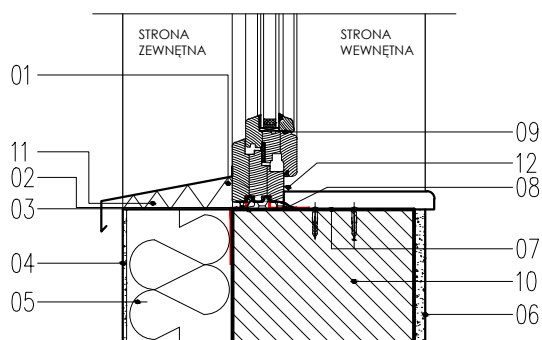

01. PAROPRZEPUSZCZALNA TAŚMA OKIENNA
02. KŁOCEK ROZPOROWY
03. WYPEŁNIENIE PIANKĄ MONTAŻOWO-USZCZELNIAJĄCĄ
04. TYNK ZEWNĘTRZNY
05. IZOLACJA TERMICZNA ZACHODZĄCA NA RAMĘ OKNA MIN. 3 cm
06. TYNK WEWNĘTRZNY
07. MOCOWANIE NA KOTWY
08. PAROSZCZELNA TAŚMA OKIENNA
09. OKNO
10. ŚCIANA ZEWNĘTRZNA ISTNIEJĄCA
11. KLEJ DO PARAPETU
12. SILIKON

Obiekt: Przebudowa budynków i budowli,
budowa kojców dla psów służbowych
oraz zmiana sposobu użytkowania fragmentu wiaty
na terenie siedziby Komendy Miejskiej Policji w Słupsku
Słupsk, Al. 3 Maja 1, dz. nr 120/2, obr. 9

Inwestor: KOMENDA WOJEWÓDZKA POLICJI W GDAŃSKU
ul. Okopowa 15, 80-819 Gdańsk

Rysunek: DETAL MOCOWANIA OKNA W STREFIE
MURU

Nr rysunku: A-7

Faza: projekt wykonawczy

Data: 11.2016

Branża: architektura

Skala: 1:20

Projektant: mgr inż.arch. Marek Laskowski
upr. proj. nr PO/KK/181/2007

Podpis:

Sprawdzający: mgr inż.arch. Bogumiła Gąsior
upr. proj. nr 5181/Gd/92

Podpis:

Opracowanie: mgr inż.arch. Karolina Spychalska

Podpis: